Praim Software

TCe Workstation Client

Client software per l'amministrazione di desktop tradizionali PC, utilizzando la console di gestione ThinMan

- **Permette la gestione remota del PC tradizionale** direttamente dalla console di gestione ThinMan.
- Aggiunge la **funzionalità di redirezione USB tra il PC tradizionale e il Desktop Virtuale.** Permette la connessione di molteplici dispositivi USB indipendentemente dall'architettura VDI utilizzata.
- Attraverso il Manager delle connessioni locale e ThinMan Profile Manager, **permette di gestire le configurazioni di VMware Horizon View Client, Citrix Receiver, Microsoft RDS client e distribuirle ad altri PC in maniera automatizzata nella stessa modalità disponibile per i terminali thin.**
- **Distribuzione software terze parti:** permette l'installazione da remoto di pacchetti software terze parti. I file di installazione distribuibili sono: file eseguibili (EXE), pacchetti di installazione (MSI), script Power Shell (PS1), o batch file (BAT).
- In architettura Virtual Desktop permette di **unificare la console di gestione del dispositivo PC (End Point) assieme a quella del desktop virtuale** che utilizza TCe Virtual Desktop Agent.
- Permette la **visualizzazione dinamica delle informazioni di associazione EndPoint e Desktop Virtuale connesso.**
- **Permette all'amministratore di eseguire l'assistenza remota del PC** direttamente dall'informazione del Desktop Virtuale assegnato.

Praim TCe Workstation Client è una soluzione software sviluppata per offrire funzionalità presenti nella famiglia di prodotti Thin Client Praim, anche utilizzando un desktop tradizionale PC. In particolare, permette di utilizzare il software di gestione centralizzata Praim ThinMan, come unica console di amministrazione, sia di Thin Client che di PC.

Grazie alle funzionalità attivate dall'installazione dell'agent TCe Workstation client, è possibile installare ed eseguire pacchetti software sul PC amministrato direttamente da ThinMan. Sono inoltre integrate funzionalità specifiche quando la postazione PC è utilizzata in architettura VDI, come Citrix XenDesktop, VMware View o altre architetture.

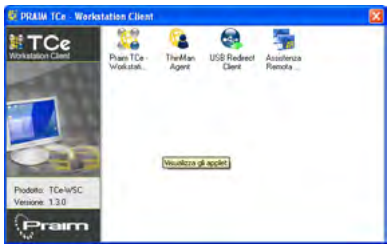

Praim TCe Workstation Client implementa le seguenti principali funzionalità:

Discovery ed Inventory postazione PC con ThinMan

Permette di rilevare ed amministrare all'interno della console ThinMan, tutti i PC che utilizzano Praim TCe Workstation Client, organizzandoli per gruppi omogenei al fine di eseguirne un facile controllo e gestione, rendento disponibili tutte le informazioni utili alle attività di inventory aziendale.

Redirezione porte USB in architettura VDI

Normalmente definito in ambito Virtual Desktop "USB redirection", questa funzionalità permette di esportare le porte USB del desktop virtuale verso il PC connesso. Utilizzando questa funzionalità è possibile connettere al PC dispositivi di varie tipologie come Scanners, PDA, Stampanti, WebCam e "connetterli" direttamente alle porte USB del Desktop Virtuale, indipendentemente dall'architettura utilizzata per accedere al Desktop Virtuale.

Manager delle connessioni

Localmente è possibile configurare e gestire i più importanti client di connessione: VMware Horizon View Client, Citrix Receiver, Microsoft RDS client. Le configurazioni possono essere lette da ThinMan e, attraverso il profile manager, rese disponibili agli altri PC della rete dotati di Praim TCe Workstation Client. In questo modo è possibile mantenere e gestire configurazioni uniformi all'interno del proprio installato PC.

Distribuzione software da remoto

Grazie a questo agent è possibile distribuire in maniera centralizzata pacchetti di installazione software, direttamente sui terminali PC amministrati. La distribuzione può avvenire manualmente, oppure attraverso le funzionalità di pianificazione della console ThinMan.

Grazie al supporto di file eseguibili e di script l'amministratore può configurare i PC gestiti con la massima flessibilità. I file di installazione distribuibili sono: file eseguibili (EXE), pacchetti di installazione (MSI), script Power Shell (PS1), o batch file (BAT).

Associazione Dinamica con il Desktop Virtuale connesso

Permette di eseguire una associazione grafica dinamica all'interno dell'interfaccia grafica di ThinMan Remote Administrator dei PC (Endpoint) con i Desktop Virtuali utilizzati. Utilizzando questa funzione l'amministratore è in grado di identificare in modo grafico e dinamico tutte le associazioni Endpoint-Virtual Desktop per eseguire l'assistenza all'utente connesso.

Endpoint Remote Assistance

Permette di eseguire l'assistenza remota (shadowing) sull'Endpoint (PC) cliccando direttamente sull'icona del Desktop Virtuale visualizzato nell'interfaccia grafica di ThinMan.

Specifiche generali			
Supporto ThinMan Freeware Edition	In modalità valutativa fino ad un massimo 5 PC con TCe Workstation Client		
Supporto ThinMan Enterprise/Platinum Edition	Per numero di licenze dispositivi ThinMan Enterprise/Platinum registrati		
Ricerca automatica e monitoring via ThinMan	Per numero di licenze dispositivi ThinMan Enterprise/Platinum registrati		
Visualizzazione dinamica EndPoint connesso	Per numero di licenze dispositivi ThinMan Enterprise/Platinum registrati Supporto disponibile verso desktop virtuali che utilizzano Praim TCe Virtual Desktop Agent		
EndPoint USB redirection	Supporto disponibile verso desktop virtuali che utilizzano Praim TCe Virtual Desktop AgentL'attivazione è inclusa nella licenza di ogni dispositivo ThinMan Enterprise/Platinum Edition		
EndPoint Remote Assistance via ThinMan	Per numero di licenze dispositivi ThinMan Enterprise/Platinum registrati		
Aggiornamento remoto TCe Workstation Client di gruppo	Con azione multipla ThinMan Enterprise/Platinum Edition		
Manager delle connessioni	Gestibile con ThinMan Enterprise Edition / Platinum Edition		
Distribuzione software terze parti	"Gestibile con ThinMan Enterprise Edition / Platinum Edition File supportati: eseguibili (EXE), pacchetti di installazione (MSI), script Power Shell (PS1), batch file (BAT)."		
Requisiti			
Sistemi operativi supportati	Windows 7 32/64-bit, Windows 8 32/64-bit, Windows 8.1 32/64-bit		
Spazio disco occupato	23.5 Mb		
Interfaccia di rete	TCP/IP		
Codici d'ordine versione ThinMan	**Freeware Edition**	**Enterprise Edition**	**Platinum Edition**
Licenza attivazione server	Gratuito - Download web	75AC11000	75AC12000
Licenza singola dispositivo amministrato	-	75AC11002	75AC12002
Rinnovo 1 anno software assurance (per dispositivo)	-	75SC11004	75AC12004

Ver. 1.23 - Aprile 2014

ITALY (HQ)

PRAIM SRL - VIA EZIO MACCANI, 191
38121 TRENTO (TN)
ITALY

p: +39 0461 420517 | f: +39 0461 420581

INFO@PRAIM.COM - WWW.PRAIM.COM

SPAIN

PRAIM SRL - CALLE CALÉNDULA, 93 - MINIPARC III
EDIFICIO E - 28109 ALCODENDAS (MADRID)
SPAIN

p: +34 91 790 24 51

INFO@PRAIM.COM - WWW.PRAIM.ES

UNITED KINGDOM

PRAIM LTD - 1 BATH STREET
LONDON, EC1V 9LB,
UNITED KINGDOM

p: +44 (0)20 7097 8822

INFO@PRAIM.COM - WWW.PRAIM.CO.UK